

FECHA: 24/04/2009
 PACIENTE: DELIBES SETIEN, MIGUEL
 ENT. SEGUROS: FFF (Valladolid)
 PROCEDENCIA: LABORATORIO
 PRESCRITO POR EL DR.:
 NUMERO: 3213780

SEXO: HOMBRE
 EDAD: 88 años

Hematología y Hemostasia

Análisis	Resultado	Unidades	Val. Referencia
Serie eritrocitaria			
Hematíes	* 3,2	$\times 10^6/\text{mm}^3$	[4,5 - 6,5]
Hemoglobina	* 9,5	g/dL	[13 - 17]
Hematocrito	* 29,8	%	[40 - 54]
Volumen corpuscular medio (VCM)	92	fL	[80 - 100]
Hemoglobina corpuscular media (HCM)	29,3	pg	[27 - 34]
Conc. de hgb. corpuscular media (CHCM)	31,8	g/dL	[31 - 37]
Indice de anisocitosis (RDW)	14,2	%	[< 16]
Serie leucocitaria			
Leucocitos	* 17,7	$\times 10^3/\text{mm}^3$	[4 - 10]
Neutrófilos %	* 80,8	%	[37 - 70]
Linfocitos %	* 8,9	%	[20 - 50]
Monocitos %	8,9	%	[1,4 - 12]
Eosinófilos %	1,3	%	[< 7]
Basófilos %	0,1	%	[< 3]
Neutrófilos	* 14,3	$\times 10^3/\text{mm}^3$	[2 - 6,9]
Linfocitos	1,6	$\times 10^3/\text{mm}^3$	[0,6 - 3,4]
Monocitos	* 1,6	$\times 10^3/\text{mm}^3$	[0,1 - 0,9]
Eosinófilos	0,2	$\times 10^3/\text{mm}^3$	[< 0,7]
Basófilos	0,0	$\times 10^3/\text{mm}^3$	[< 0,2]
Serie plaquetaria			
Plaquetas	309	$\times 10^3/\text{mm}^3$	[150 - 500]
Plaquetocrito	0,29	%	[0,1 - 0,5]
Volumen plaquetario medio (VPM)	9,2	fL	[6 - 11]
PDW	18,3	%	[< 20]
Eritrosedimentación			
VSG 1ª hora	* 83	mm	[< 15]

FECHA: 24/04/2009
 PACIENTE: DELIBES SETIEN, MIGUEL
 ENT. SEGUROS: FFF (Valladolid)
 PROCEDENCIA: LABORATORIO
 PRESCRITO POR EL DR.:
 NUMERO: 3213780

SEXO: HOMBRE
 EDAD: 88 años

Hematología y Hemostasia

Análisis	Resultado	Unidades	Val. Referencia
Coagulación			
Actividad de Protrombina	76	%	[70 - 120]
Ratio internacional (INR)	1,1		
Tiempo de Tromboplastina Parcial	34	seg	[26 - 39]

FECHA: 24/04/2009
 PACIENTE: DELIBES SETIEN, MIGUEL
 ENT. SEGUROS: FFF (Valladolid)
 PROCEDENCIA: LABORATORIO
 PRESCRITO POR EL DR.:
 NUMERO: 3213780

SEXO: HOMBRE
 EDAD: 88 años

Bioquímica (suero / plasma)

Análisis		Resultado	Unidades	Val. Referencia
Determinación basal				
Glucosa	*	130	mg/dL	[74 - 110]
Colesterol total		166	mg/dL	[< 200]
Triglicéridos		114	mg/dL	[< 150]
Proteínas totales		7	g/dL	[6,6 - 8,3]
Creatinina	*	1,5	mg/dL	[0,66 - 1,25]
Urea	*	62	mg/dL	[17 - 43]
Bilirrubina total		0,4	mg/dL	[0,3 - 1,2]
GOT/AST		19	U/L	[< 35]
GPT/ALT		14	U/L	[< 45]
GGT		26	U/L	[< 55]
Lactato deshidrogenasa (LDH)	*	536	U/L	[208 - 378]
Fosfatasa alcalina (ALP)		86	U/L	[30 - 120]
CK		49	U/L	[33 - 294]
Ferritina		26	ng/mL	[20 - 300]
Sodio		145	mEqu/L	[136 - 146]
Potasio	*	5,3	mEqu/L	[3,5 - 5,1]
Cloro		106	mEqu/L	[98 - 106]
Fósforo		2,6	mg/dL	[2,5 - 4,5]
Calcio total		8,6	mg/dL	[8,5 - 10,6]
Vitaminas				
Ácido Fólico (Vitamina B9)		5,7	ng/mL	[> 5,38]
Vitamina B12		297	pg/mL	[211 - 911]
Proteinograma				
Albúmina%	*	48,7	%	[50 - 64,5]
Alfa 1 globulina %		5,1	%	[2,7 - 5,8]
Alfa 2 globulina %		10,4	%	[6,2 - 14,5]
Beta globulinas %	*	15,7	%	[7,2 - 15,5]

FECHA: 24/04/2009
PACIENTE: DELIBES SETIEN, MIGUEL
ENT. SEGUROS: FFF (Valladolid)
PROCEDENCIA: LABORATORIO
PRESCRITO POR EL DR.:
NUMERO: 3213780

SEXO: HOMBRE
EDAD: 88 años

Bioquímica (suero / plasma)

Análisis	Resultado	Unidades	Val. Referencia
Gamma globulinas %	20,1	%	[8 - 22,6]
Albúmina	* 3,41	g/dL	[3,48 - 4,85]
Alfa 1 globulina	0,36	g/dL	[0,19 - 0,4]
Alfa 2 globulina	0,73	g/dL	[0,43 - 1,01]
Beta globulinas	* 1,10	g/dL	[0,5 - 0,94]
Gamma globulinas	1,41	g/dL	[0,55 - 1,57]
Cociente Albúmina/Globulinas	* 1,0		[1,2 - 2,1]

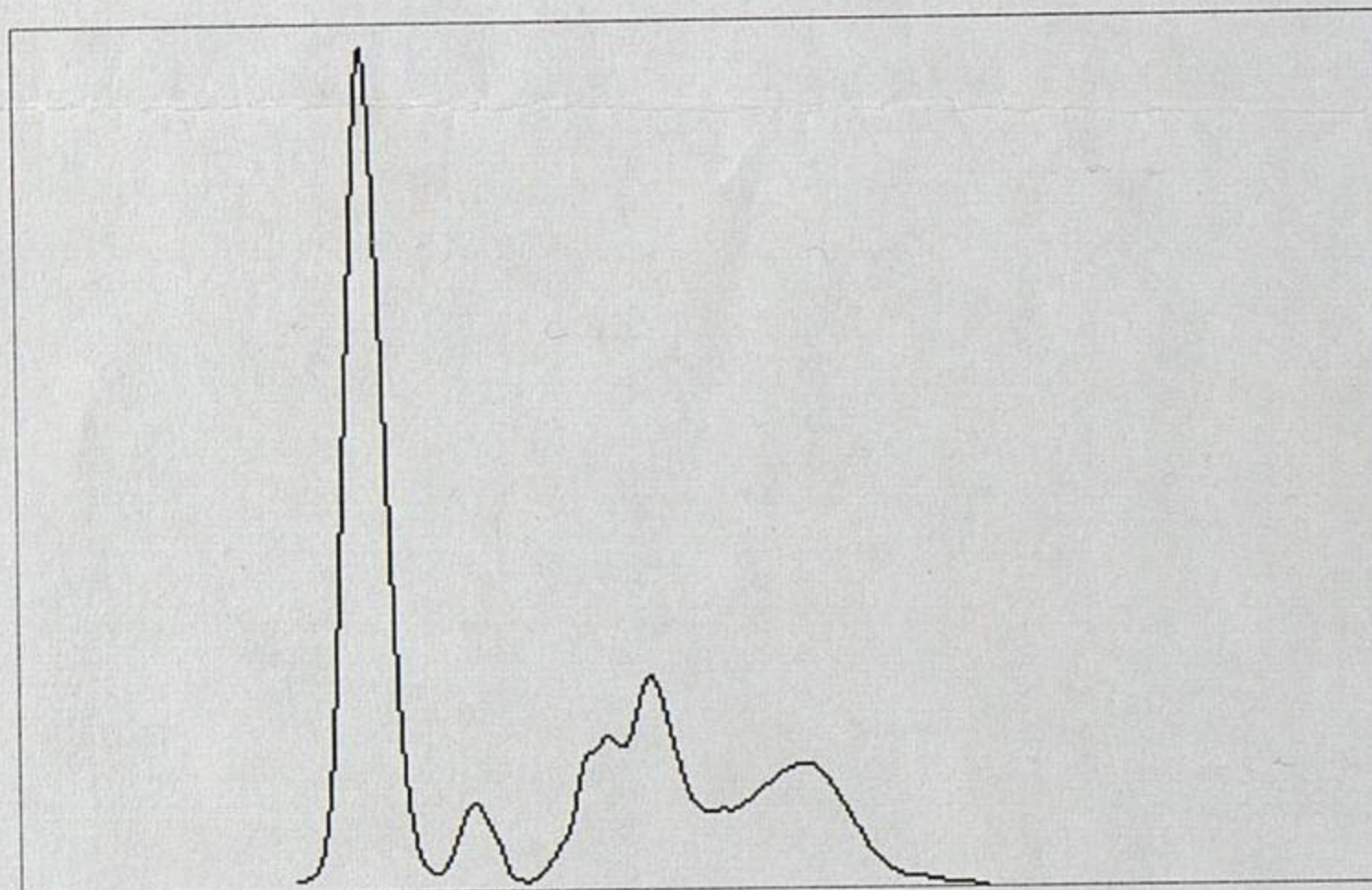

Inmunología

Análisis	Resultado	Unidades	Val. Referencia
Factor Reumatoide	* 18,67	UI/mL	[< 14]
Proteína C Reactiva	* 60,8	mg/L	[< 5]
Antiestreptolisinas O (ASLO)	5,7	UI/mL	[< 200]

FECHA: 24/04/2009
PACIENTE: DELIBES SETIEN, MIGUEL
ENT. SEGUROS: FFF (Valladolid)
PROCEDENCIA: LABORATORIO
PRESCRITO POR EL DR.:
NUMERO: 3213780

SEXO: HOMBRE
EDAD: 88 años

Análisis de Orina

Análisis	Resultado	Unidades	Val. Referencia
Análisis químico y de sedimento			
pH	6,0		[5 - 8]
Densidad	1013		[1010 - 1030]
Glucosa	NEGATIVO		Negativo
Proteínas	NEGATIVO		Negativo
Bilirrubina	NEGATIVO		Negativo
Urobilinógeno	0,20	mg/dL	[0,2 - 1]
Cuerpos cetónicos	NEGATIVO		Negativo
Nitritos	NEGATIVO		Negativo
Hematíes	NEGATIVO	/µL	Negativo
Leucocitos	NEGATIVO	/µL	Negativo

Examen microscópico del sedimento Nada Patológico

Microbiología

Análisis	Resultado	Unidades	Val. Referencia
Urocultivo	Negativo		

INFORME VALIDADO POR Dr. Carlos Gómez Canga, Dra. M^a José Vázquez Gil, Dra. Gloria Navas Canales, Dr. Luis Ruiz García

