



CLINICA LA LUZ, S.A.

1

AHD, 4, 19

PACIENTE : DELIBES SETIEN MIGUEL
 DOCTOR : DR ENRIQUE MORENO GONZALEZ
 HABITACION : 104/1 EDAD : 78
 REGISTRO : TMA/1998
 SOCIEDAD : CLIENTES PARTICULARES

Servicio		2º Apellido
Dr. LISIE	Cama: 9/4	Nombre



CLINICA LA LUZ, S.A.

GENERAL RODRIGO, 8
 91 553 05 00*
 TELEFONOS: 91 533 21 00*
 91 633 57 06*
 FAX: 91 533 41 27
 28003 MADRID

Pág.: 1
 Fecha: 05/12/1998
 Hora: 14:15

PACIENTE : MIGUEL DELIBES SETIEN
 DIRECCION : DOS DE MAYO, 10-8ª 47004 VALLADOLID
 TELEFONO : 300250

FECHA PRUEBA : 05/12/1998
 HORA PRUEBA : 14:00

MEDICO : ENRIQUE MORENO GONZALEZ
 N. REGISTRO : 7663/1998 N. LAB. : 145

HABITACION : 104/1

LABORATORIO

HEMATOLOGIA Y HEMOSTASIA

SISTEMATICO DE SANGRE

HEMATIES/MM3 (V:5,4-H:4,8 +/- 0,8)	3,95	M/MM3
HEMOGLOBINA (V:16,0-H:14 +/- 2)	12,9	G/DL
HEMATOCRITO (V:45+/-7 H:41+/-5)	39,8	%
INDICES HEMATICOS:		
V.C.M. (80-100)	101	FL
H.C.M. (27- 33)	32,6	PG
C.H.C.M. (30-35)	32,4	G/DL
LEUCOCITOS (7.000 +/- 3.000)	10,900	/MM3

DISTRIBUCION DIF. AUTOMATICA
 EN VALORES POR CIENTO:

NEUTROFILOS (40-80)	72,4	%
LINFOCITOS (25-45)	16,6	%
MONOCITOS (<13)	7,33	%
EOSINOFILOS (< 7)	2,93	%
BASOFILOS (< 2)	0,74	%

DISTRIBUCION DIFERENCIAL MANUAL:

BASOFILOS	%
EOSINOFILOS	%
CAYADOS	%
SEGMENTADOS	%
LINFOCITOS	%
MONOCITOS	%

OBSERVACIONES:

VELOCIDAD DE SEDIMENTACION 1A.HORA: MM



L 010

L 010

L 010

LABORATORIO MEDICO
 BANCO DE SANGRE
 Dr. J. Mª GOMEZ MARTILLA
 Dr. C. LOZANO TROTONDA

5 Dic-98

13⁴⁵



CLINICA LA LUZ, S.A.

GENERAL RODRIGO, 8
91 553 05 00*
TELEFONOS: 91 533 21 00*
91 533 57 06*
FAX: 91 533 41 27
28003 MADRID

Pág.: 2
Fecha: 05/12/1998
Hora: 14:34

PACIENTE : MIGUEL DELIBES SETIEN
DIRECCION : DOS DE MAYO, 10-8º 47004 VALLADOLID
TELEFONO : 300250

FECHA PRUEBA : 05/12/1998
HORA PRUEBA : 14:00

MEDICO : ENRIQUE MORENO GONZALEZ
N. REGISTRO : 7663/1998 N. LAB. : 145

HABITACION : 104/1

LABORATORIO

IONES

SODIO	(136 - 145)	140	MEQ/L
POTASIO	(3,5 - 5,0)	4,0	MEQ/L
COLORO	(100 - 106)	104	MEQ/L

Reg. Mer. Madrid - Tomo 3.861, Folio 23, Hoja 29.428, Inscrp. 1ª - N.I.F. A-28376333

LABORATORIO MEDICO
BANCO DE SANGRE
Dr. J. M.º GOMEZ MANTILLA
Dr. C. LOZANO TROTONDA



I. 010

I. 010

FUNDACIÓN MIGUEL DELIBES



CLINICA LA LUZ, S.A.

4
GENERAL RODRIGO, 8
91 553 05 00*
TELEFONOS: 91 533 21 00*
91 533 57 06*
FAX: 91 533 41 27
28003 MADRID

Pág.: 1
Fecha: 05/12/1998
Hora: 14:34

PACIENTE : MIGUEL DELIBES SETIEN
DIRECCION : DOS DE MAYO, 10-8º 47004 VALLADOLID
TELEFONO : 300250

FECHA PRUEBA : 05/12/1998
HORA PRUEBA : 14:00

MEDICO : ENRIQUE MORENO GONZALEZ
N. REGISTRO : 7663/1998 N. LAB. : 145

HABITACION : 104/1

LABORATORIO

BIOQUIMICA GENERAL

GLUCOSA (76 - 120) 127 MG/DL

UREA (10 - 50) 28 MG/DL

EQUILIBRIO ACIDO - BASE

PH	7,263	
PO2	20	MM HG
PCO2	64,8	MM HG
HCO3	29,5	MMOL/L
EXCESO DE BASES	1,3	MMOL/L
SATURACION DE OXIGENO	25,2	%

Reg. Mer. Madrid - Tomo 3.861, Folio 23, Hoja 29.428, Inscrip. 1ª - N.I.F. A-28376333

LABORATORIO MEDICO
BANCO DE SANGRE
Dr. J. M. GONZALEZ MANTILLA
Dr. C. GONZALEZ MANTILLA

MD

TELEFONO: 01 222 1138
FAX: 01 222 1138
CALLE: 10000

Horario:
Teléfono: 01 222 1138



CLINICA LA LUZ, S.A.

RECIBO DE PAGO
MONEDA EXTERNA: 118.00

PACIENTE: MIGUEL DELIBES SUTIN
DIRECCION: DOS DE MAYO, 10-00, 10000 VALLADOLID
TELEFONO: 300350

MEDICO: ENRIQUE MURRAY GONZALEZ
M. REGISTRO: 2881198
HABILITACION: 10011

LABORATORIO

QUIMICA GENERAL

QUIMICA 174 - 1301

5 Dic 98

1345

LABORATORIO MEDICO

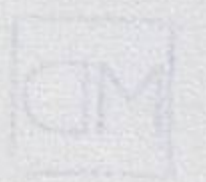

FUNDACION MIGUEL DELIBES
Miguel Delibes

Peguesé el primer  informe en esta línea

Sobre esta hoja se pegarán los diversos volantes de informes

**Los informes correspondientes a una misma prueba,
se colocarán por orden, quedando los más antiguos debajo**



THE UNIVERSITY OF CHICAGO
DEPARTMENT OF CHEMISTRY
5700 SOUTH CAMPUS DRIVE
CHICAGO, ILLINOIS 60637



85 DEC 5

1345

UNIVERSITY OF CHICAGO
LIBRARY



UNIVERSITY OF CHICAGO
LIBRARY